MEMORIA DE ACTIVIDADES 2020

Associació Antropologies

Título:
Presentación de la revista (con) textos en el I Congreso COCA

Fecha:
Sábado 01/02/20

Descripción de la actividad:
Presentación de la revista (con)textos: revista de antropología e investigación social, cuya edición está a cargo de la Associació Antropologies.

La presentación tuvo lugar en la mesa "Les revistes d'antropologia a Catalunya: present i futur". El COCA fue el primer congreso catalán de antropología, cuyo objetivo principal era crear un punto de encuentro de la Antropología Social y Cultural en Cataluña.

Lugar:
Universitat Rovira i Virgili de Tarragona.

Publicación en prensa:
Continuación del número 8 de la Revista (con)textos

Fecha:
Abril, 2020.

Descripción actividad:
Conservando la propuesta central del número anterior, se mantuvo la revista abierta a materiales de perfiles consolidados en la disciplina antropológica, pero también de personas recientemente graduadas, activistas, doctorandas o trabajadoras de otros ámbitos.

Este número contiene diferente tipo de materiales como: la reseña de un libro y de una ruta, dos artículos y una entrevista, con el objetivo de acercarse a formas diversas de escribir y acceder a contenidos variados.

Título:
Formación interna Associació Antropologies

Fecha:
Febrero 2020

Descripción actividad:
Jornada de formación interna en formato de "auto-formación" para las personas activas en la asociación. La temática central de la jornada fueron los "movimientos sociales" y fue una jornada de debate reflexivo sobre nuestro papel, posicionamiento y funcionamiento como asociación. También fue una puesta en común de bibliografía y experiencias alrededor de los movimientos sociales.

La jornada además tuvo lugar en un espacio de la "Casa Buenos Aires- Vallvidriera" y con esta actividad quisimos dar apoyo al proyecto #recuperembuenosaires de recuperación del edificio como patrimonio histórico de Vallvidriera.

Colaboraciones:
Casa Buenos Aires- Vallvidriera
Personas asistentes:
Socias y socios de la Associació Antropologies

Título:
Ciclo "Maternidades migrantes racializadas"

Fechas/duración:
Marzo-octubre 2020

Descripción actividad:
Ciclo presencial compuesto de cuatro conversatorios y dos talleres político-artísticos con el objetivo de construir entre las personas asistentes posibles respuestas a las preguntas surgidas en torno al ejercicio de las maternidades diversas en un contexto de migración, racialización y vulneración de derechos fundamentales.

Colaboraciones:
Espai La Tregua
Personas asistentes:
Público en general interesado en la temática

Título:
Cinefórum "Alimentación & Identidad"

Fechas/duración:
29/05/20

Descripción actividad:
Actividad online. Debate sobre alimentación e identidad a partir del visionado previo del medio metraje de Netflix «Una historia de dos cocinas» (2019). Propuesta reflexiva que parte de la alimentación como eje de diálogo, en tanto que necesidad biológica, y de cómo esta adquiere unos determinados significados para los individuos y las comunidades que conforman.

Personas asistentes:
Público en general interesado en la temática

Título:
Conversatorio "Género y relaciones de pareja"

Fechas/duración:
Junio y diciembre 2020

Descripción actividad:
Las dos ediciones estuvieron conformadas por dos conversatorios cada una. El ciclo consistió en cuatro sesiones teórico-reflexivas sobre la construcción de género desde una perspectiva interseccional e intercultural.

La primera edición tuvo como eje principal la construcción de modelos de pareja desde la experiencia individual, mientras que la segunda edición abordó los estereotipos de género a partir de la experiencia colectiva.

Personas asistentes:
Público en general interesado en la temática y miembros de la asociación (56 personas)

Título:
"Ruta Antropológica de la alimentación"

Fechas/duración:
Varias fechas de julio a noviembre 2020

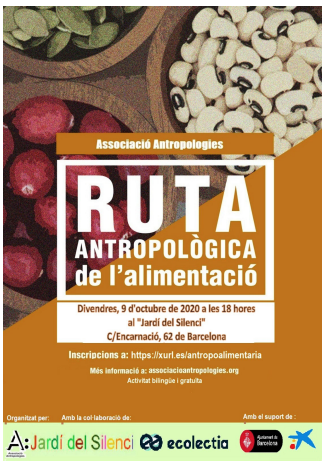

Descripción actividad:
Recorrido presencial por el barrio de Gracia que relaciona el entorno con la alimentación, su simbolismo y sus significados desde una mirada antropológica. Repaso histórico y crítico sobre las desigualdades que genera la alimentación actual. Espacio de reflexión acerca de nuestro poder en tanto que consumidores.

Colaboraciones:
"Ecolectia", empresa independiente de comercio justo.
Personas asistentes:
Público en general interesado en la temática.

Título:
CICLO Lo social y lo farmacéutico en tiempos de pandemia (1ª edición) La medicalización en tiempos de pandemia (2ª edición)

Fechas/duración:
Varias fechas octubre y diciembre 2020

Descripción actividad:
Ambas ediciones consistieron en conversatorios virtuales que se dividieron en tres sesiones cada una.

En ellas se abordaron temáticas de interés social, político y académico sobre medicamentos, sistemas farmacéuticos y su relación con la sociedad en un contexto político concreto como el de la pandemia.

Colaboraciones:
Apoyo del Grupo de Investigación de Farmacoterapia Social de la Universidad San Jorge (Villanueva de Gállego, Zaragoza), en concreto con el Dr. Manuel Machuca González, profesor, farmacéutico y escritor experto en los temas abordados.
Personas asistentes:
Público en general interesado en la temática.

Título:
Taller "Campos de visión"

Fechas/duración:
De noviembre a diciembre de 2020

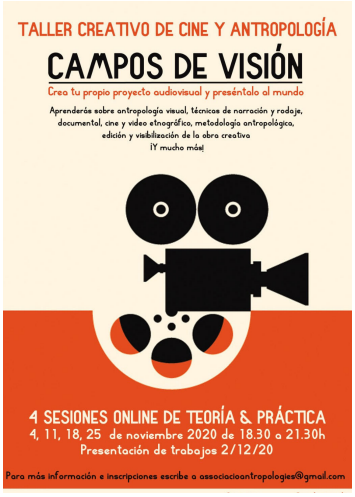

Descripción actividad:
Taller creativo en formato online compuesto de cinco sesiones que aborda teoría y práctica, tanto de la disciplina antropológica como del campo cinematográfico, con el objetivo de que los participantes creen un proyecto propio contando con el acompañamiento y asesoría de especialistas de ambas disciplinas a lo largo del proceso.

Colaboraciones:
DESfilms
Personas asistentes:
Público en general interesado en la temática (25 personas).

Título:
Ruta virtual Antropològica: "Barcelona, ciutat de negrers?"

Fechas/duración:
19/12/20

Descripción actividad:
Taller virtual que propone reflexionar a partir de elementos de nuestro entorno urbano, cuestionando el significado y simbolismo de conceptos como patrimonio, identidad y etnocentrismo, en tanto que categorías que participan de los discursos de poder y jerarquización social.

Personas asistentes:
Público en general interesado en la temática (36 personas).

Título:
Eduición Guía Movilidades escolares

Fechas/duración:
2020

Descripción actividad:
Colaboración para elaborar una guía sobre "movilidades infantiles" en la región metropolitana de Barcelona. Se trata de material de divulgación científica que presenta un fenómeno relevante a la vez que desconocido por los centros, entendiendo por "movilidades infantiles" los cambios de lugar de residencia protagonizados por niños y niñas a diferentes escalas, así como la movilidad cotidiana en el espacio público o en entornos digitales.

Colaboraciones:
La guía es el fruto de una investigación doctoral de Miquel Martorell Faus, realizada entre los años 2016 y 2021 en el marco del Programa de Doctorado en Antropología Social y cultural de la Universitat Autònoma de Barcelona, bajo la dirección de la Dra. Silvia Carrasco Pons, miembro del grupo de investigación EMIGRA - CER Migracions. También se contó con la colaboración de Ariadna Ramis para las ilustraciones y Berta Rossell para la maquetación.
Personas destinatarias:
La guía se hace extensiva al personal docente y a todo tipo de personas que trabajan en el campo de la educación formal y no formal. Asimismo, al alumnado en general y sus familias (aunque de forma indirecta).